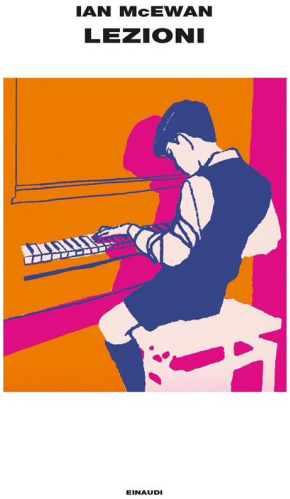

space

Raramente si incontrano *Bambini in lutto, lettere segrete, Esplorazioni, Sadismo* ici della scrittura di McE

LEZIONI - Ian McEwan